

รายงานผลการสำรวจและบำรุงรักษาต้นไม้ที่สมเด็จพระเจ้าอยู่หัวมหาวชิราลงกรณ บดินทรเทพยวรางกูร พระบาทสมเด็จพระปรมินทรมหาภูมิพลอดุลยเดช มหิตลาธิเบศรรามาธิบดี จักรีนฤพดินทร สยามินทราธิราช บรมนาถบพิตร สมเด็จพระนางเจ้าสิริกิติ์ พระบรมราชินีนาถ และพระบรมวงศานุวงศ์ ทรงปลูก ในพื้นที่สำนักบริหารพื้นที่อนุรักษ์ที่ ๑ (ปราจีนบุรี) ในท้องที่จังหวัดสระบุรี จังหวัดปราจีนบุรี จังหวัดสระแก้ว และในพื้นที่สำนักบริหารพื้นที่อนุรักษ์ที่ ๒ (ศรีราชา) ในท้องที่จังหวัดจันทบุรี ระหว่างวันที่ ๒๑-๒๗ มกราคม ๒๕๖๐

ด้วยข้าพเจ้า นายสมเกียรติ อินคล้าย เจ้าพนักงานป่าไม้ชำนาญงาน พร้อมด้วยนายธนวัฒน์ อินทรมณี พนักงานการเงินและบัญชี ระดับ ส ๓ และนางสาวไสรดา ตรีชนะ พนักงานราชการ ตำแหน่งนักวิชาการป่าไม้ ศูนย์สนับสนุนการปลูกและบำรุงรักษาต้นไม้ขนาดใหญ่ในเขตพระราชฐาน ได้เดินทางไปสำรวจและบำรุงรักษาต้นไม้ที่สมเด็จพระเจ้าอยู่หัวมหาวชิราลงกรณ บดินทรเทพยวรางกูร พระบาทสมเด็จพระปรมินทรมหาภูมิพลอดุลยเดช มหิตลาธิเบศรรามาธิบดี จักรีนฤพดินทร สยามินทราธิราช บรมนาถบพิตร สมเด็จพระนางเจ้าสิริกิติ์ พระบรมราชินีนาถ และพระบรมวงศานุวงศ์ ทรงปลูกในพื้นที่สำนักบริหารพื้นที่อนุรักษ์ ที่ ๑ (ปราจีนบุรี) ในท้องที่จังหวัดสระบุรี จังหวัดปราจีนบุรี จังหวัดสระแก้ว และในพื้นที่สำนักบริหารพื้นที่อนุรักษ์ที่ ๒ (ศรีราชา) ในท้องที่จังหวัดจันทบุรี ทรงปลูก ดังนี้

๑. ในพื้นที่สำนักบริหารพื้นที่อนุรักษ์ที่ ๑ (ปราจีนบุรี)

๑.๑ ในความรับผิดชอบของสวนรุกขชาติมวกเหล็ก จังหวัดสระบุรี พระบาทสมเด็จพระปรมินทรมหาภูมิพลอดุลยเดช มหิตลาธิเบศรรามาธิบดี จักรีนฤพดินทร สยามินทราธิราช บรมนาถบพิตรมีต้นประดู่ ทรงปลูกต้นประดู่ จำนวน ๑ ต้น เมื่อวันที่ ๒๔ เมษายน ๒๕๖๐



ภาพที่ ๑ ป้ายชื่อต้นไม้และผู้ทรงปลูก(เก่า)



ภาพที่ ๒ ป้ายชื่อต้นไม้และผู้ทรงปลูก(ใหม่)



ภาพที่ ๓ ภาพป้ายชื่อและลำต้น



ภาพที่ ๔ ภูมิทัศน์รอบต้นประดู่

หมายเหตุ เจ้าหน้าที่ได้ตรวจสอบสภาพต้นประดู่ แล้วปรากฏว่าสมบูรณ์แข็งแรง ไม่พบโรคแมลงศัตรูต้นไม้ ส่วนป้ายชื่อผู้ทรงปลูกและชื่อต้นไม้ ยังไม่ถูกต้องตามแบบ รื้อรอบต้นไม้ไม่มี เจ้าหน้าที่ได้แนะนำให้ผู้ดูแลจัดทำป้ายชื่อผู้ทรงปลูกและชื่อต้นไม้ พร้อมทั้งรื้อรอบต้นไม้ให้ถูกต้องตามแบบแปลน และจัดภูมิทัศน์ให้สวยงามสมพระเกียรติ

๑.๒ ในความรับผิดชอบของอุทยานแห่งชาติเขาใหญ่ จังหวัดปราจีนบุรี สมเด็จพระเทพรัตนราชสุดาฯ สยามบรมราชกุมารี ทรงปลูกต้นหว้า จำนวน ๑ ต้น เมื่อวันที่ ๒๔ เมษายน พ.ศ.๒๕๓๔



ภาพที่ ๕ ป้ายชื่อผู้ทรงปลูกและชื่อต้นไม้



ภาพที่ ๖ หนอนทำรังที่ใบต้นหว้า



ภาพที่ ๗ หนอนกินใบต้นหว้าทั้งต้น



ภาพที่ ๘ ภูมิทัศน์รอบต้นหว้า

หมายเหตุ เจ้าหน้าที่ฝ่ายวิชาการ ได้ตรวจสอบสภาพต้นหว้าแล้วปรากฏว่า มีหนอนกินใบต้นหว้าทั้งต้นและทำรังที่ใบเป็นจำนวนมาก เห็นควรต้องใช้สารเคมีกำจัดในเวลาอันเหมาะสม (มีนักท่องเที่ยวจำนวนมาก) โดยด่วน ส่วนป้ายชื่อผู้ทรงปลูก ชื่อต้นไม้ รื้อรอบต้นไม้ จึงได้แนะนำให้จัดทำป้ายชื่อผู้ทรงปลูก ชื่อต้นไม้ รื้อรอบต้นไม้ และจัดภูมิทัศน์ให้สวยงามสมพระเกียรติ

๑.๓ บริเวณโครงการพัฒนาพื้นที่ราบเชิงเขาป่าท่ากะบาก (๑) อันเนื่องมาจากพระราชดำริ บ้านคลองคันโท หมู่ที่ ๑ นองหมากฝ้าย อ.วัฒนานคร จ.สระแก้ว มีต้นไผ่สีสุกทรงปลูก จำนวน ๕ ก่อ เมื่อ วันที่ ๘ กรกฎาคม ๒๕๖๓



ภาพที่ ๙ ป้ายชื่อโครงการฯ



ภาพที่ ๑๐ แปลงไผ่สีสุก



ภาพที่ ๑๑



ภาพที่ ๑๒

ภาพที่ ๑๑-๑๒ กำลังดำเนินการจัดทำป้ายชื่อผู้ทรงปลูก ชื่อต้นไม้ เสาร์ล้อมต้นไม้ และจัดภูมิทัศน์ให้สวยงาม สมพระเกียรติ



ภาพที่ ๑๓

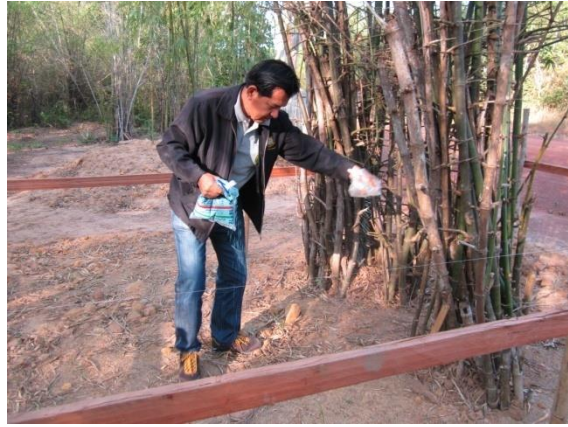

ภาพที่ ๑๔

ภาพที่ ๑๓-๑๔ เจ้าหน้าที่ตรวจสอบสภาพต้นไม้แล้วปรากฏว่า มีต้นแห้งตายเป็นจำนวนมาก สภาพดินขาดธาตุอาหาร จึงได้
ปุ๋ยเพื่อปรับสภาพดิน

๒. ในพื้นที่สำนักบริหารพื้นที่อนุรักษ์ที่ ๒ (ศรีราชา)

๒.๑ ในความรับผิดชอบของเขตรักษาพันธุ์สัตว์ป่าเขาสอยดาว อำเภอสอยดาว จังหวัดจันทบุรี
สมเด็จพระเทพรัตนราชสุดาฯ สยามบรมราชกุมารี ทรงปลูกต้นจันทร์เทศ จำนวน ๑ ต้น เมื่อวันที่ ๑๑ เมษายน ๒๕๓๘



ภาพที่ ๑๕ ป้ายชื่อผู้ทรงปลูกและชื่อต้นไม้



ภาพที่ ๑๖ ใบ



ภาพที่ ๑๗ ลำต้น



ภาพที่ ๑๘ ภูมิทัศน์รอบต้นจันทน์เทศ

หมายเหตุ เจ้าหน้าที่ตรวจสอบสภาพต้นจันทน์เทศแล้ว ปรากฏว่าทรงปลูกตั้งแต่ ๑๑ เมษายน ๒๕๖๘ มีอายุ ๒๑ ปี สภาพต้นไม่เจริญเติบโตแคระแกรน เจ้าหน้าที่สันนิษฐานว่า ตำแหน่งปลูกต้นไม้น่าจะมีน้ำใต้ดินหรืออาจมีหินขนาดใหญ่อยู่ใต้ตำแหน่งปลูก จึงได้แนะนำให้เจ้าหน้าที่ชุดล้อมขึ้นมาอนุบาลให้ต้นไม้แข็งแรง และย้ายตำแหน่งที่ปลูกใหม่ ให้เหมาะสม ส่วนป้ายชื่อผู้ทรงปลูกชื่อต้นไม้ รื้อรอบต้นไม้ ให้จัดทำใหม่ตามแบบแปลนและจัดภูมิทัศน์ให้สวยงาม สมพระเกียรติ

๒.๒ ในความรับผิดชอบของศูนย์ศึกษาการพัฒนาอ่าวคุ้งกระเบนฯ อำเภอท่าใหม่ จังหวัดจันทบุรี มีต้นไม้มงคลทรงปลูก จำนวน ๔ ต้น

๒.๒.๑ สมเด็จพระเทพรัตนราชสุดาฯ สยามบรมราชกุมารี ทรงปลูกต้นเสม็ดแดง จำนวน ๑ ต้น เมื่อวันที่ ๒๒ พฤษภาคม ๒๕๖๖



ภาพที่ ๑๙ ป้ายชื่อผู้ทรงปลูกและชื่อต้นไม้



ภาพที่ ๒๐ เจ้าหน้าที่ใส่ปุ๋ยบำรุงดิน



ภาพที่ ๒๑ ภูมิทัศน์รอบต้นเสม็ดแดง

๒.๒.๒ สมเด็จพระเทพรัตนราชสุดาฯ สยามบรมราชกุมารี ทรงปลูกต้นตีนเป็ดทราย จำนวน ๑ ต้น เมื่อวันที่ ๒๕ พฤษภาคม ๒๕๔๙



ภาพที่ ๒๒ ป้ายชื่อผู้ทรงปลูกและชื่อต้นไม้



ภาพที่ ๒๓ เจ้าหน้าที่ใส่ปุ๋ยบำรุงดิน



ภาพที่ ๒๔ ภูมิทัศน์รอบต้นตีนเป็ดทราย

หมายเหตุ เจ้าหน้าที่ฝ่ายวิชาการ ได้ตรวจสอบสภาพต้นตีนเป็ดทรายแล้วปรากฏว่า มีสภาพสมบูรณ์ตรวจไม่พบโรคแมลงศัตรูต้นไม้ สภาพดินขาดธาตุอาหาร จึงได้ใส่ปุ๋ยเพื่อบำรุงดิน

๒.๒.๓ พระเจ้าหลานเธอ พระองค์เจ้าพัชรกิติยาภา ทรงปลูกต้นพญาสัตบรรณ
จำนวน ๑ ต้น เมื่อวันที่ ๕ มิถุนายน ๒๕๕๓



ภาพที่ ๒๕ ป้ายชื่อผู้ทรงปลูกและชื่อต้นไม้



ภาพที่ ๒๖ ใบมีเพร็ลี้ยไก่อฟ้ากินใบ



ภาพที่ ๒๗ ภูมิทัศน์รอบต้นพญาสัตบรรณ



ภาพที่ ๒๘ ใส่ปุ๋ยบำรุงดิน

หมายเหตุ เจ้าหน้าที่ฝ่ายวิชาการ ได้ตรวจสอบสุขภาพต้นพญาสัตบรรณแล้วปรากฏว่า พบโรคเพร็ลี้ยไก่อฟ้าที่ใบและสภาพดินขาดธาตุอาหาร จึงได้ใส่ปุ๋ยเพื่อบำรุงดิน

๒.๒.๔ หม่อมเจ้าหญิงสิริวัณวรี มหิดล ทรงปลูกต้นพญาสัตบรรณ จำนวน ๑ ต้น เมื่อวันที่

๓๐ สิงหาคม ๒๕๔๕



ภาพที่ ๒๙ ป้ายชื่อผู้ทรงปลูกและชื่อต้นไม้



ภาพที่ ๓๐ ใบ



ภาพที่ ๓๑ ลำต้น



ภาพที่ ๓๒ เจ้าหน้าที่ใส่ปุ๋ยบำรุงดิน



ภาพที่ ๓๓ ภูมิทัศน์รอบต้นพญาสัตบรรณ

หมายเหตุ เจ้าหน้าที่ฝ่ายวิชาการได้ตรวจสภาพต้นทรงปลูกแล้ว เห็นควรสั่งการให้เจ้าหน้าที่ฝ่ายปฏิบัติการอารักขาพันธุ์ไม้ป่า ไปดำเนินการดังนี้

๑. อุทยานแห่งชาติเขาใหญ่ จ.ปราจีนบุรี ฉีดพ่นสารเคมีกำจัดหนอนม้วนใบต้นหว่า

๒. เขตรักษาพันธุ์สัตว์ป่า อ.สอยดาว จ.จันทบุรี ชุตล้อมย้ายต้นจันทร์เทศไปอนุบาลและกำหนดตำแหน่งปลูกใหม่

๓. ศูนย์ศึกษาพัฒนาอ่าวคุ้งกระเบน อันเนื่องมาจากพระราชดำริ อ.ท่าใหม่ จ.จันทบุรีอัดสารเคมีเข้าลำต้นเพื่อกำจัดเพลี้ยไค้ฟ้าต้นพญาสัตบรรณ จำนวน ๒ ต้น

.....

